MAP 2

掛川サイクリングラリー

コース標高図（プロフィールマップ）

A掛川市役所→Bキウイフルーツカントリー Japan →C大東温泉シートピア→Dとうもんの里→E竹の丸 →A掛川市役所（ゴール）

とうもんの里周辺の田園風景。

秋は一面黄金色。

路地の先に見える大きな鳥居。

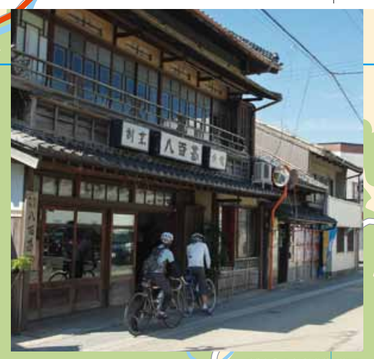
時代を感じる立派な旅館の前にて

横須賀城跡

城址からは町を一望できる。西側にWCあり

高天神城址（南側駐車場）

武田・徳川の攻防の歴史で知られた史跡。南側中腹の駐車場まで自転車で行ける。WCあり。

味わい深い横須賀のまちで、のんびりと。

遠州横須賀のまちは、懐かしい町並みが広がり、随所に目を惹くものばかり。特に飲食店は個性あるお店が多く、ここ横須賀で食事をしていくことをおススメします。素通りするのはもったいない横須賀のまち。ペダルを止めて、まちをのんびり散策してみませんか。

ロコサイクリストが語るコレがいい!

住宅地に突如現れる大松がオモシロい。是非見てください。まるで大きな盆栽です。

住宅地に突如現れる大松は圧巻

のどかな風景がつづくみち。

スタンプポイントD とうもんの里 WC有り

スタンプ設置場所／入口右側スペース

●開館時間　9:00～17:00
●休館日　火曜休館
〒437-1305　静岡県掛川市山崎233
TEL.0537-48-0045

弁財天橋

弁財天橋も、規模の大きな自転車歩行者専用橋。

松林のなかの自転車道

もなかなか快適

水平線まで見える遠州灘。砂丘には風紋が刻まれる

大平洋の広大さを実感する大平洋自転車道

潮騒橋

菊川の河口に架かる自転車・歩行者専用の橋。美しい逆アーチ形状と、橋上からの眺めが素晴らしい。

ローカルな切り通しの道を行く。

急な下り坂に注意。下りの右カーブの途中で左折するため、ゆっくり下ること。

雰囲気の良い自歩道がある。

この付近から路肩が狭い。側溝などもあり、十分に注意。

「高天神城址遠手門入口」の標識で左折する

短いが急坂。特に帰路は注意。

菊川の堤防上は快適なサイクリングロード。海に出るまで、移り変わる景色を眺めながら気持ちよく走れる

この先ずっと、橋のたもとの横断と、車止めに注意。

横断注意

横断注意

横断注意

横断注意

ここから約450mほど未舗装

鹿島橋の下をくぐる際は頭上注意。くぐったら、約120m先で左折し、細い橋を渡る。狭いので自転車を降りて押す。橋を渡ったら一般道なので注意。

この先、平成23年3月25日まで工事中。東側の道路へ迂回。

国道150号はいったん堤防から下って、国道の下をくぐる。

未舗装あり

シートピアの敷地の中から、太平洋岸自転車道に出る。自転車道に出る付近から、車止めと砂に注意。

太平洋岸自転車道では、つねに車止めや砂、荒れた路面などに注意する

❶太平洋岸自転車道は、この区間を中心に、時期によって大量の砂がたまっていることがあり、1km以上自転車を押す必要が生じる場合があります。

ロコサイクリストが語るコレがいい!

菊川の堤防を進み、やがて海と潮騒橋が見えてくる感じが、ドラマチックで好きな風景ですね

緑豊かな里の風景は、やがて青い海辺の景色へと移り変わる

スタンプポイントC 大東温泉シートピア

スタンプ設置場所／入口左手スペース

●開館時間　10:00～21:00
●休館日　火曜定休（祝日の場合は営業しています）
〒437-1413　静岡県掛川市国安2808-2
TEL.0537-72-1126
※駐車場201台分あり（無料）
WC有り

シートピアで一服

スタンプを集めてもらおう! 抽選で20名様にプレゼント!

■応募の方法

スタンプを押した応募用紙をマップから切取り、氏名・住所など必要事項を記入して、封書にて下記の応募先までご郵送ください。
（最寄の方は、事務局へ応募用紙を直接持ち込んでいただいてもOKです。）
※スタンプが揃っていない場合は無効となります。※応募はお一人様につき一回のみ有効

A賞 よこすか・しろ
B賞 栗焼酎「自ら」
C賞 キウイフルーツ詰合せ
D賞 ヨコスカ・ラム

●実施期間
☆第一期2010年12月15日～2011年2月28日
☆第二期2011年 3月 1日～2011年5月31日

●応募締切
☆第一期2011年2月28日（当日消印有効）
☆第二期2011年5月31日（当日消印有効）

●抽選・当選発表　応募締切後、一括抽選いたします。当選者の発表は、発送をもってかえさせていただきます。

■応募先&お問合せ先
NPO法人スローライフ掛川連絡事務所
〒436-0091掛川市城下5-10-1フコンセプト株式会社内
TEL.0537-22-0654　FAX.0537-22-0786

N
0　0.5km　1km

- 特に注意を要する箇所および注意事項、進路の分かりにくいところなど。
- 見どころ、または走りどころ
- 目印となるもの
- コース上で番号のあるところ
- コースの進行方向